

NOGENT-SUR-MARNE

Aléas

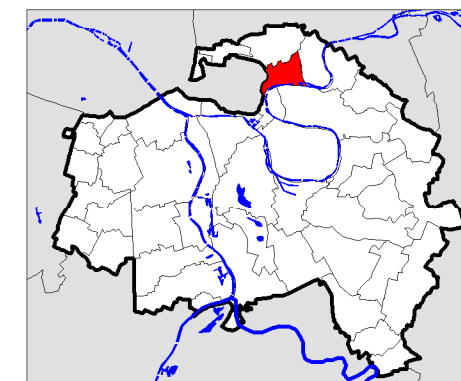

	Point Kilométrique
152	N° du point kilométrique
31,65	Retenue Normale
34,43	Cote de la crue de 1924
35,68	Cote de la crue de 1910
Aléas	
	Submersion comprise entre 0 m et 1 m
	Submersion comprise entre 1 m et 2 m
	Submersion supérieure à 2 m
Echelle : 1 / 10000	

NOGENT-SUR-MARNE

Zonage réglementaire

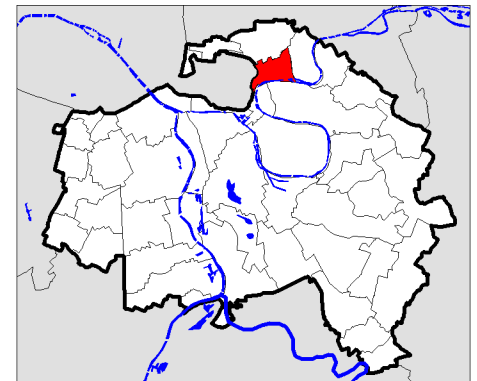

- Limite communale
 - Hydrographie
 - Crue 1910

 - Zone rouge (de grand écoulement)
 - Zone verte (Espace naturel de loisirs)

 - Zone orange foncé (Autre espace urbanisé en aléas fort et très fort)
 - Zone orange clair (Autre espace urbanisé en autres aléas)

 - Zone violet foncé (Zone urbaine dense en aléas fort et très fort)
 - Zone violet clair (Zone urbaine dense en autres aléas)

 - Zone bleue (Centre Urbain)
- Echelle : 1 / 10000